



第6回全国中学生 バドミントン大会

競技成績報告書

期日／昭和51年8月18日～20日

会場／宮城県スポーツセンター

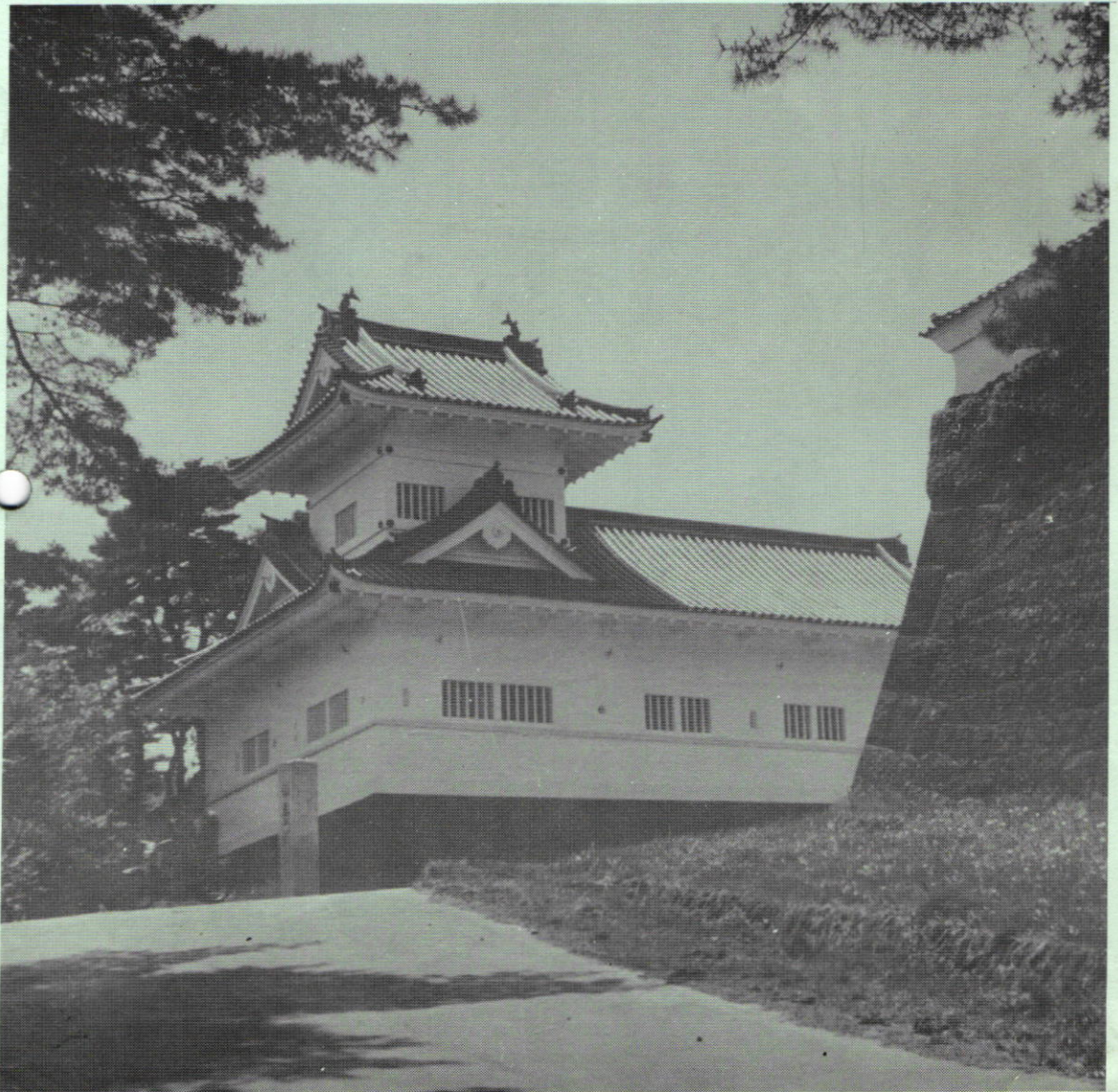

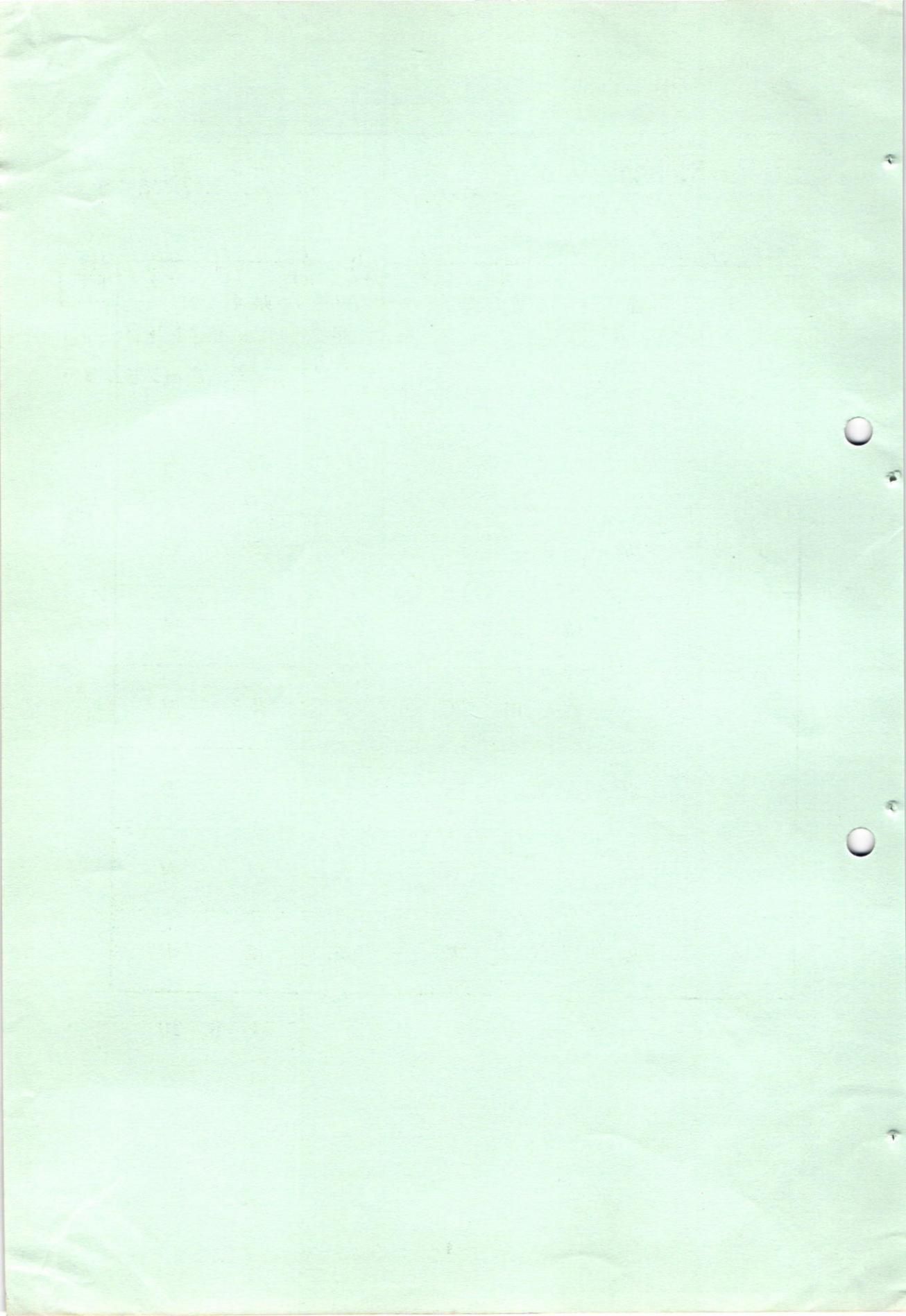

第6回全国中学生バドミントン大会ランキング表

成績	都道府県名(男)	都道府県名(女)
1位	熊本県	滋賀県
2位	栃木県	大阪府
3位	奈良県	埼玉県
"	宮城県 A	熊本県
5位	神奈川県	福井県
"	福井県	香川県
"	宮城県 B	石川県
"	東京都	茨城県

51. 8. 20

男子 組 合 せ

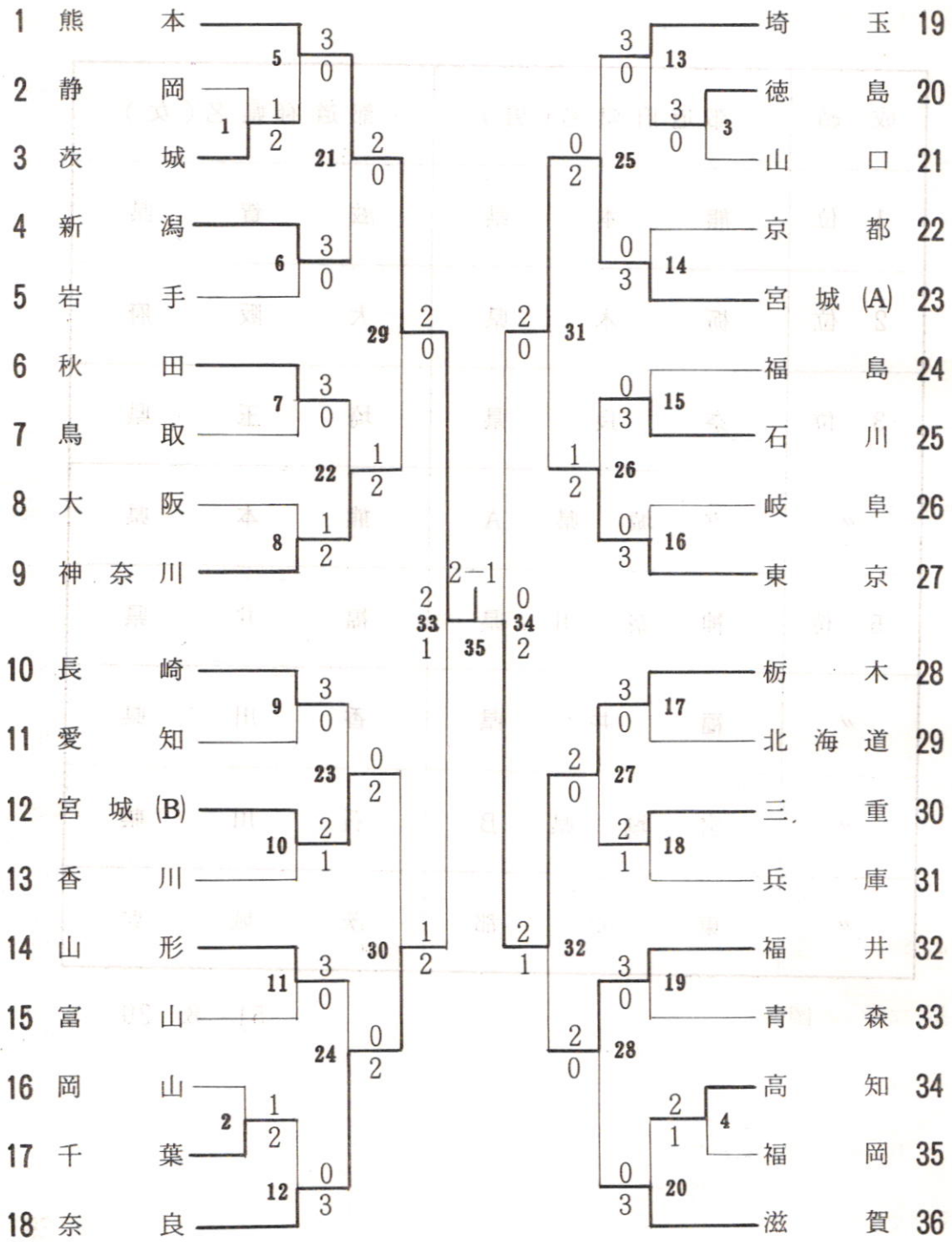

女子組合せ

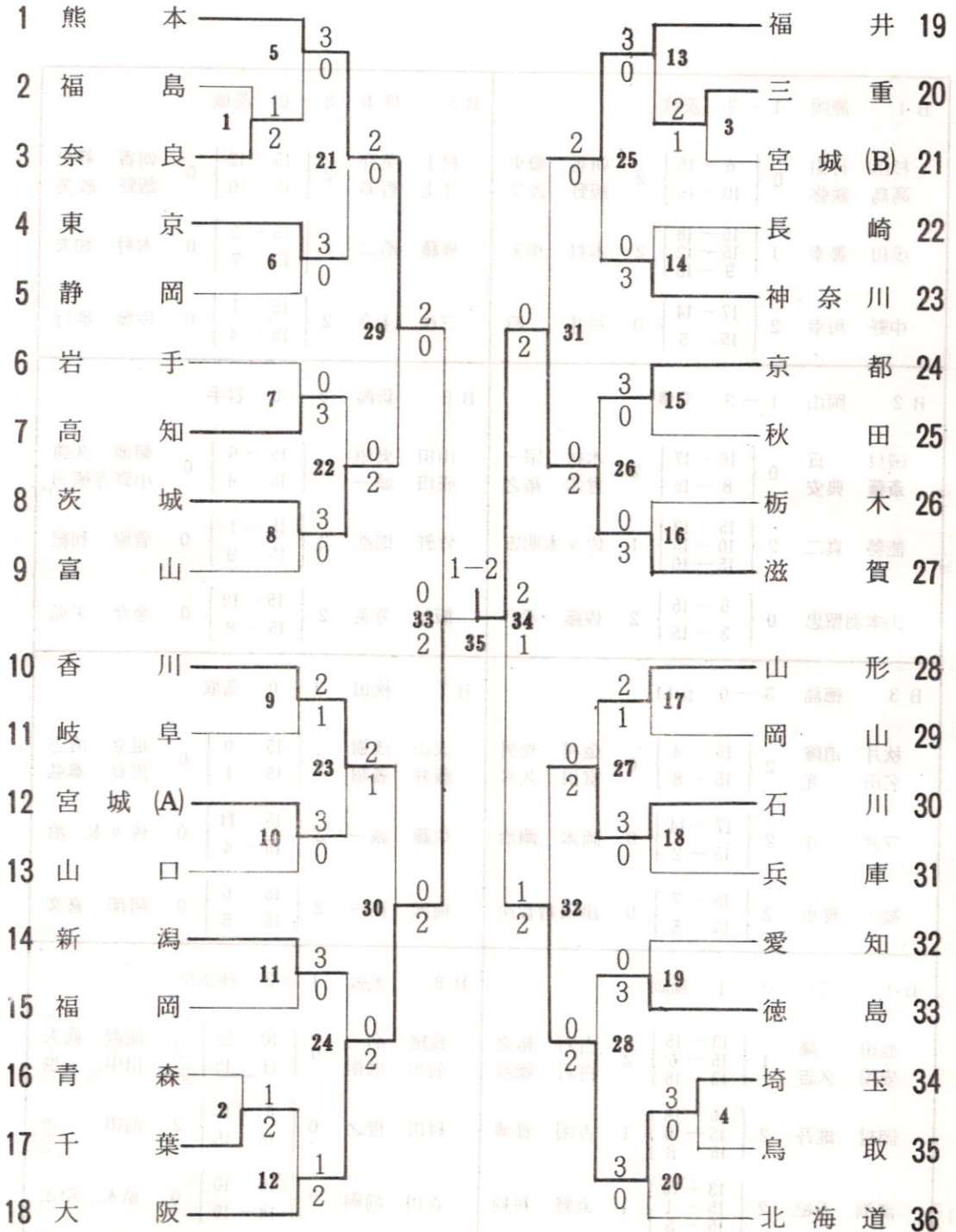

男子 の 部

<p>B 1 静岡 1 - 2 茨城</p> <p>杉山 行由 0 $\left\{ \begin{array}{l} 6-15 \\ 10-15 \end{array} \right\}$ 2 朝香 毅史 高島 鉄弥 0 $\left\{ \begin{array}{l} 6-15 \\ 10-15 \end{array} \right\}$ 2 飯野 政美</p> <p>浅田 善幸 1 $\left\{ \begin{array}{l} 15-18 \\ 15-12 \\ 9-15 \end{array} \right\}$ 2 木村 和夫</p> <p>中野 和幸 2 $\left\{ \begin{array}{l} 17-14 \\ 15-5 \end{array} \right\}$ 0 戸井 昭</p>	<p>B 5 熊本 3 - 0 茨城</p> <p>村上 英介 2 $\left\{ \begin{array}{l} 15-12 \\ 15-10 \end{array} \right\}$ 0 朝香 毅史 井上 哲章 2 $\left\{ \begin{array}{l} 15-12 \\ 15-10 \end{array} \right\}$ 0 飯野 政美</p> <p>権藤 浩二 2 $\left\{ \begin{array}{l} 15-5 \\ 15-7 \end{array} \right\}$ 0 木村 和夫</p> <p>三次 圭介 2 $\left\{ \begin{array}{l} 15-1 \\ 15-4 \end{array} \right\}$ 0 佐藤 雅行</p>
<p>B 2 岡山 1 - 2 千葉</p> <p>国只 貢 0 $\left\{ \begin{array}{l} 16-17 \\ 8-15 \end{array} \right\}$ 2 木村 宗一 斎藤 典安 0 $\left\{ \begin{array}{l} 16-17 \\ 8-15 \end{array} \right\}$ 2 青木 裕之</p> <p>能勢 真二 2 $\left\{ \begin{array}{l} 15-13 \\ 10-15 \\ 15-10 \end{array} \right\}$ 1 佐々木明宏</p> <p>山本羽留忠 0 $\left\{ \begin{array}{l} 5-15 \\ 3-15 \end{array} \right\}$ 2 佐藤 孝行</p>	<p>B 6 新潟 3 - 0 岩手</p> <p>山田 史昭 2 $\left\{ \begin{array}{l} 15-6 \\ 15-4 \end{array} \right\}$ 0 菊地 久典 成田 誠一 2 $\left\{ \begin{array}{l} 15-6 \\ 15-4 \end{array} \right\}$ 0 小野寺徳司</p> <p>竹野 則浩 2 $\left\{ \begin{array}{l} 15-1 \\ 15-9 \end{array} \right\}$ 0 菅原 利紀</p> <p>飯塚 芳英 2 $\left\{ \begin{array}{l} 15-12 \\ 15-8 \end{array} \right\}$ 0 金今 正弘</p>
<p>B 3 徳島 3 - 0 山口</p> <p>秋月 道隆 2 $\left\{ \begin{array}{l} 15-4 \\ 15-8 \end{array} \right\}$ 0 金村 光男 名田 光 2 $\left\{ \begin{array}{l} 15-4 \\ 15-8 \end{array} \right\}$ 0 富田 久幸</p> <p>笠井 洋 2 $\left\{ \begin{array}{l} 17-14 \\ 15-2 \end{array} \right\}$ 0 岡本 剛治</p> <p>福山 雅史 2 $\left\{ \begin{array}{l} 15-7 \\ 15-5 \end{array} \right\}$ 0 津田希音次</p>	<p>B 7 秋田 3 - 0 鳥取</p> <p>大山 茂樹 2 $\left\{ \begin{array}{l} 15-0 \\ 15-1 \end{array} \right\}$ 0 足立 清志 藤井 義昭 2 $\left\{ \begin{array}{l} 15-0 \\ 15-1 \end{array} \right\}$ 0 黒見 泰弘</p> <p>佐藤 誠一 2 $\left\{ \begin{array}{l} 15-11 \\ 15-4 \end{array} \right\}$ 0 佐々木 治</p> <p>梅沢 純一 2 $\left\{ \begin{array}{l} 15-6 \\ 15-6 \end{array} \right\}$ 0 阿部 喜文</p>
<p>B 4 高知 2 - 1 福岡</p> <p>池田 隆 1 $\left\{ \begin{array}{l} 13-15 \\ 15-6 \\ 13-15 \end{array} \right\}$ 2 白石 裕之 安岡 久志 1 $\left\{ \begin{array}{l} 13-15 \\ 15-6 \\ 13-15 \end{array} \right\}$ 2 白石 聡彦</p> <p>岡村 雄吾 2 $\left\{ \begin{array}{l} 16-18 \\ 15-10 \\ 15-8 \end{array} \right\}$ 1 古閑 雅博</p> <p>溝渕 秀紀 2 $\left\{ \begin{array}{l} 13-15 \\ 15-1 \\ 15-5 \end{array} \right\}$ 1 丸野 耕輔</p>	<p>B 8 大阪 1 - 2 神奈川</p> <p>長尾 浩一 0 $\left\{ \begin{array}{l} 10-15 \\ 11-15 \end{array} \right\}$ 2 滝沢 武夫 前川 滋樹 0 $\left\{ \begin{array}{l} 10-15 \\ 11-15 \end{array} \right\}$ 2 田中 一也</p> <p>村田 俊之 0 $\left\{ \begin{array}{l} 1-15 \\ 0-15 \end{array} \right\}$ 2 前田 透</p> <p>谷田 尚嗣 2 $\left\{ \begin{array}{l} 15-10 \\ 18-16 \end{array} \right\}$ 0 植木 和正</p>

<p>B 9 長崎 3 - 0 愛知</p> <p>苑田 晃 2 { 15 - 4 } 0 校條 和久 松島 勲 { 15 - 10 }</p> <p>測上 明 2 { 15 - 10 } 0 藤田 哲康 { 15 - 11 }</p> <p>平尾 信夫 2 { 15 - 10 } 1 竹原 雅之 { 13 - 15 } { 15 - 11 }</p>	<p>B 13 埼玉 3 - 0 徳島</p> <p>守屋 利幸 2 { 15 - 9 } 0 秋月 道隆 清水 治志 { 15 - 11 } 0 名田 光</p> <p>伊藤 雅弘 2 { 15 - 2 } 0 笠井 洋 { 15 - 2 }</p> <p>五十嵐英明 2 { 15 - 6 } 0 福山 雅史 { 15 - 2 }</p>
<p>B 10 宮城(B) 2 - 1 香川</p> <p>熊谷 剛 1 { 15 - 3 } 2 岡野 吉宏 菊地 康晃 { 13 - 15 } { 8 - 15 }</p> <p>須藤 嘉朗 2 { 15 - 9 } 0 高橋 克郎 { 15 - 4 }</p> <p>村上 市夫 2 { 15 - 10 } 1 岩嶋 宏恭 { 12 - 15 } { 17 - 15 }</p>	<p>B 14 京都 0 - 3 宮城(A)</p> <p>向井 武志 0 { 0 - 15 } 2 小野 良浩 本部 正樹 { 3 - 15 } 2 桜場 光浩</p> <p>佐々木正司 0 { 8 - 15 } 2 井上 克巳 { 6 - 15 }</p> <p>平井 悟 0 { 6 - 15 } 2 小野 力 { 2 - 15 }</p>
<p>B 11 山形 3 - 0 富山</p> <p>高橋 勝広 2 { 15 - 9 } 0 越田 秀和 永井 悟 { 15 - 11 } 0 尾山 聡</p> <p>松田 英雄 2 { 15 - 11 } 0 円谷 朗雄 { 15 - 4 }</p> <p>中鉢 義邦 2 { 15 - 8 } 0 江幡 光博 { 15 - 11 }</p>	<p>B 15 福島 0 - 3 石川</p> <p>奈良部秀幸 1 { 15 - 12 } 2 橋本さとし 佐藤 一彦 { 4 - 15 } { 7 - 15 }</p> <p>本多 幸雄 0 { 9 - 15 } 2 村本 幹夫 { 10 - 15 }</p> <p>穴沢 信弥 0 { 4 - 15 } 2 前野 賢一 { 6 - 15 }</p>
<p>B 12 千葉 0 - 3 奈良</p> <p>木村 宗一 0 { 6 - 15 } 2 貴田 昌史 青木 裕之 { 5 - 15 } 2 吉川 徹</p> <p>佐々木明宏 0 { 8 - 15 } 2 栄 英明 { 10 - 15 }</p> <p>佐藤 孝行 0 { 13 - 18 } 2 山本 勲 { 15 - 17 }</p>	<p>B 16 岐阜 0 - 3 東京</p> <p>和泉 伸次 0 { 1 - 15 } 2 辻 誠一 佐藤 浩二 { 5 - 15 } 2 永井 政義</p> <p>篠田 和明 0 { 8 - 15 } 2 川喜多克郎 { 3 - 15 }</p> <p>戸崎 守雄 0 { 9 - 15 } 2 寺田 大介 { 0 - 15 }</p>

<p>B17 栃木 3 - 0 北海道</p> <p>小野口 正 2 { 15 - 0 } 0 栗井 康裕 坂本 幸夫 { 15 - 2 } 0 高橋 和憲</p> <p>馬場 良浩 2 { 15 - 7 } 0 須田 具視 { 15 - 13 }</p> <p>高橋 安則 2 { 15 - 6 } 0 松田 恵司 { 15 - 6 }</p>	<p>B21 熊本 2 - 0 新潟</p> <p>村上 英介 2 { 15 - 11 } 0 山田 史昭 井上 哲章 { 17 - 15 } 0 成田 誠一</p> <p>権藤 浩二 2 { 15 - 4 } 0 竹野 則浩 { 15 - 1 }</p>
<p>B18 三重 2 - 1 兵庫</p> <p>河村 元弘 2 { 15 - 12 } 0 岡本 均 西山 生吾 { 15 - 7 } 0 納 康弘</p> <p>北岡 俊文 0 { 10 - 15 } 2 仲 日出男 { 10 - 15 }</p> <p>野口 泰 2 { 15 - 8 } 0 近江 政未 { 15 - 7 }</p>	<p>B22 秋田 1 - 2 神奈川</p> <p>大山 茂樹 2 { 15 - 1 } 0 滝沢 武夫 藤井 義昭 { 15 - 10 } 0 田中 一也</p> <p>梅沢 純一 0 { 7 - 15 } 2 前田 透 { 6 - 15 }</p> <p>佐藤 誠一 0 { 8 - 15 } 2 羽鳥 正美 { 10 - 15 }</p>
<p>B19 福井 3 - 0 青森</p> <p>長尾 敏弘 2 { 15 - 9 } 0 山口 伸仁 竹内 博光 { 15 - 5 } 0 兼平 浩二</p> <p>黒川 英三 2 { 15 - 4 } 0 鎌田 正行 { 15 - 1 }</p> <p>大瀬 久司 2 { 15 - 3 } 0 大野 晃一 { 15 - 2 }</p>	<p>B23 長崎 0 - 2 宮城(B)</p> <p>苑田 晃 0 { 5 - 15 } 2 熊谷 剛 松島 勲 { 11 - 15 } 2 菊地 康晃</p> <p>測上 明 0 { 3 - 15 } 2 須藤 嘉朗 { 4 - 15 }</p>
<p>B20 高知 0 - 3 滋賀</p> <p>島崎 猛 0 { 3 - 15 } 2 中井 清章 溝渕 秀紀 { 4 - 15 } 2 岡本 見三</p> <p>岡村 雄吾 0 { 5 - 15 } 2 松井 俊文 { 3 - 15 }</p> <p>池田 隆 0 { 3 - 15 } 2 田辺 俊明 { 4 - 15 }</p>	<p>B24 山形 0 - 2 奈良</p> <p>中鉢 義邦 0 { 15 - 17 } 2 貴田 昌史 菅 信也 { 12 - 15 } 2 大島 昭博</p> <p>松田 英雄 0 { 4 - 15 } 2 浜石 真二 { 1 - 15 }</p>

<p>B25 埼玉 0 - 2 宮城(A)</p> <p>守屋 利幸 0 { 6 - 15 } 2 小野 良浩 五十嵐英明 { 8 - 15 }</p> <p>伊藤 雅弘 0 { 11 - 15 } 2 井上 克巳 { 10 - 15 }</p>	<p>B29 熊本 2 - 0 神奈川</p> <p>村上 英介 2 { 15 - 2 } 0 滝沢 武夫 井上 哲章 { 15 - 12 } 田中 一也</p> <p>権藤 浩二 2 { 15 - 0 } 0 前田 透 { 15 - 6 }</p>
<p>B26 石川 1 - 2 東京</p> <p>前野 賢一 1 { 2 - 15 } 2 辻 誠一 真館 伸吾 { 18 - 13 } 永井 政義 { 13 - 18 }</p> <p>村本 幹夫 2 { 15 - 10 } 1 川喜多克郎 { 13 - 17 } { 15 - 0 }</p> <p>橋本さとし 0 { 4 - 15 } 2 寺田 大介 { 2 - 15 }</p>	<p>B30 宮城(B) 1 - 2 奈良</p> <p>熊谷 剛 2 { 9 - 15 } 1 栄 英明 菊地 康晃 { 15 - 6 } { 15 - 11 } 吉川 徹</p> <p>須藤 嘉朗 0 { 4 - 15 } 2 浜石 真二 { 5 - 15 }</p> <p>村上 市夫 0 { 8 - 15 } 2 貴田 昌史 { 6 - 15 }</p>
<p>B27 栃木 2 - 0 三重</p> <p>小野口 正 2 { 15 - 8 } 0 河村 元弘 坂本 幸夫 { 15 - 1 }</p> <p>馬場 良浩 2 { 15 - 5 } 0 北岡 俊文 { 15 - 5 }</p>	<p>B31 宮城(A) 2 - 0 東京</p> <p>小野 良浩 2 { 15 - 5 } 0 辻 誠一 桜場 光浩 { 15 - 10 } 永井 政義</p> <p>井上 克巳 2 { 15 - 12 } 0 寺田 大介 { 15 - 4 }</p>
<p>B28 福井 2 - 0 滋賀</p> <p>竹内 正敏 2 { 15 - 9 } 0 中井 清章 森下 泰隆 { 15 - 4 } 岡本 見三</p> <p>黒川 英三 2 { 14 - 18 } 1 松井 俊文 { 15 - 10 } { 15 - 0 }</p>	<p>B32 栃木 2 - 1 福井</p> <p>小野口 正 0 { 13 - 15 } 2 竹内 正敏 坂本 幸夫 { 3 - 15 } 森下 泰隆</p> <p>馬場 良浩 2 { 15 - 9 } 0 黒川 英三 { 15 - 2 }</p> <p>高橋 安則 2 { 14 - 18 } 1 大瀬 久司 { 15 - 4 } { 15 - 12 }</p>

B33	熊本	2 - 1	奈良		
村上 英介	井上 哲章	0	$\left\{ \begin{array}{l} 12-15 \\ 12-15 \end{array} \right\}$	2	貴田 昌史 柴 英明
権藤 浩二		2	$\left\{ \begin{array}{l} 15-7 \\ 15-2 \end{array} \right\}$	0	山本 勲
三次 圭介		2	$\left\{ \begin{array}{l} 9-15 \\ 15-12 \\ 15-4 \end{array} \right\}$	1	浜石 真二
B34	宮城(A)	0 - 2	栃木		
小野 良浩	桜場 光浩	0	$\left\{ \begin{array}{l} 5-15 \\ 3-15 \end{array} \right\}$	2	小野口 正 坂本 幸夫
井上 克巳		0	$\left\{ \begin{array}{l} 6-15 \\ 4-15 \end{array} \right\}$	2	馬場 良浩
B35	熊本	2 - 1	栃木		
村上 英介	井上 哲章	0	$\left\{ \begin{array}{l} 2-15 \\ 9-15 \end{array} \right\}$	2	小野口 正 坂本 幸夫
権藤 浩二		2	$\left\{ \begin{array}{l} 15-4 \\ 15-9 \end{array} \right\}$	0	馬場 良浩
三次 圭介		2	$\left\{ \begin{array}{l} 15-8 \\ 15-9 \end{array} \right\}$	0	高橋 安則

女 子 の 部

<p>G 1 福島 1 - 2 奈良</p> <p>藤本久美子 0 $\left\{ \begin{array}{l} 5 - 15 \\ 13 - 18 \end{array} \right\}$ 2 西村 典子 鈴木 伸子</p> <p>佐藤 京子 1 $\left\{ \begin{array}{l} 7 - 11 \\ 11 - 3 \\ 7 - 11 \end{array} \right\}$ 2 大野真裕美</p> <p>大畑みどり 2 $\left\{ \begin{array}{l} 11 - 7 \\ 6 - 11 \\ 11 - 2 \end{array} \right\}$ 1 沼田 晴代</p>	<p>G 5 熊本 3 - 0 奈良</p> <p>高峰 和子 2 $\left\{ \begin{array}{l} 5 - 15 \\ 15 - 12 \\ 15 - 5 \end{array} \right\}$ 1 大野真裕美 中村 朱実</p> <p>川添 安代 2 $\left\{ \begin{array}{l} 11 - 1 \\ 11 - 2 \end{array} \right\}$ 0 甲斐 貴子</p> <p>松永嘉代子 2 $\left\{ \begin{array}{l} 12 - 11 \\ 11 - 2 \end{array} \right\}$ 0 西村 典子</p>
<p>G 2 青森 1 - 2 千葉</p> <p>横山 雅子 1 $\left\{ \begin{array}{l} 15 - 12 \\ 11 - 15 \\ 1 - 15 \end{array} \right\}$ 2 小林 敬子 福士 薫</p> <p>柳谷美和子 2 $\left\{ \begin{array}{l} 11 - 12 \\ 12 - 10 \\ 11 - 6 \end{array} \right\}$ 1 佐藤 浩子</p> <p>林 良子 0 $\left\{ \begin{array}{l} 7 - 11 \\ 1 - 11 \end{array} \right\}$ 2 上久保美恵子</p>	<p>G 6 東京 3 - 0 静岡</p> <p>星 美恵子 2 $\left\{ \begin{array}{l} 15 - 3 \\ 17 - 14 \end{array} \right\}$ 0 芦沢恵里子 北原美佐恵</p> <p>山崎久美子 2 $\left\{ \begin{array}{l} 12 - 10 \\ 11 - 2 \end{array} \right\}$ 0 中村 則子</p> <p>柴生田裕子 2 $\left\{ \begin{array}{l} 11 - 6 \\ 11 - 5 \end{array} \right\}$ 0 和泉 淑枝</p>
<p>G 3 三重 2 - 1 宮城(B)</p> <p>姫子松晴美 2 $\left\{ \begin{array}{l} 4 - 15 \\ 15 - 12 \\ 15 - 11 \end{array} \right\}$ 1 及川由紀子 中村 美紀</p> <p>浜千代都美子 2 $\left\{ \begin{array}{l} 11 - 5 \\ 11 - 1 \end{array} \right\}$ 0 降幡しのぶ</p> <p>木下さち子 0 $\left\{ \begin{array}{l} 0 - 11 \\ 5 - 11 \end{array} \right\}$ 2 千葉 敏子</p>	<p>G 7 岩手 0 - 3 高知</p> <p>菅原 文子 0 $\left\{ \begin{array}{l} 1 - 15 \\ 9 - 15 \end{array} \right\}$ 2 前田 道代 金今 和子</p> <p>古川 尚子 0 $\left\{ \begin{array}{l} 10 - 12 \\ 3 - 11 \end{array} \right\}$ 2 高鴨 芳香</p> <p>小山 幸江 0 $\left\{ \begin{array}{l} 2 - 11 \\ 3 - 11 \end{array} \right\}$ 2 清藤 和</p>
<p>G 4 埼玉 3 - 0 鳥取</p> <p>葛西 智子 2 $\left\{ \begin{array}{l} 15 - 1 \\ 15 - 1 \end{array} \right\}$ 0 内田 純子 伊東 望</p> <p>斎藤 悦子 2 $\left\{ \begin{array}{l} 11 - 6 \\ 11 - 0 \end{array} \right\}$ 0 岩田 幸子</p> <p>服部久美子 2 $\left\{ \begin{array}{l} 11 - 3 \\ 11 - 1 \end{array} \right\}$ 0 宮本 悦子</p>	<p>G 8 茨城 3 - 0 富山</p> <p>酒寄 敦子 2 $\left\{ \begin{array}{l} 15 - 8 \\ 15 - 7 \end{array} \right\}$ 0 金本 礼子 皆川 恵美</p> <p>皆川 芳子 2 $\left\{ \begin{array}{l} 11 - 1 \\ 11 - 1 \end{array} \right\}$ 0 池田 薫</p> <p>岡本はるみ 2 $\left\{ \begin{array}{l} 11 - 5 \\ 11 - 6 \end{array} \right\}$ 0 中田 朋子</p>

<p>G 9 香川 2 - 1 岐阜</p> <p>磯崎 由理 0 $\left\{ \begin{array}{l} 13-15 \\ 14-17 \end{array} \right\}$ 2 田中 弘美 磯崎小百合</p> <p>生田 美穂 2 $\left\{ \begin{array}{l} 11-3 \\ 11-4 \end{array} \right\}$ 0 野村美恵子</p> <p>大谷 礼子 2 $\left\{ \begin{array}{l} 11-1 \\ 11-9 \end{array} \right\}$ 0 若山ひとみ</p>	<p>G13 福井 3 - 0 三重</p> <p>北山 絹代 2 $\left\{ \begin{array}{l} 15-3 \\ 15-4 \end{array} \right\}$ 0 姫子松晴美 蓑輪 昭代</p> <p>南 圭子 2 $\left\{ \begin{array}{l} 11-1 \\ 11-2 \end{array} \right\}$ 0 浜千代都美子</p> <p>畑原 博美 2 $\left\{ \begin{array}{l} 11-0 \\ 11-3 \end{array} \right\}$ 0 森田 信子</p>
<p>G10 宮城(A) 3 - 0 山口</p> <p>西本 秀子 2 $\left\{ \begin{array}{l} 15-3 \\ 15-4 \end{array} \right\}$ 0 秋田 智恵 今野 美樹</p> <p>黒沢由里子 2 $\left\{ \begin{array}{l} 11-1 \\ 11-1 \end{array} \right\}$ 0 小林登世子</p> <p>佐藤 幸江 2 $\left\{ \begin{array}{l} 11-0 \\ 11-0 \end{array} \right\}$ 0 吉田 聖子</p>	<p>G14 長崎 0 - 3 神奈川</p> <p>井上 五見 0 $\left\{ \begin{array}{l} 3-15 \\ 3-15 \end{array} \right\}$ 2 宮崎 玲子 江原 由美</p> <p>田中 淳子 0 $\left\{ \begin{array}{l} 0-11 \\ 5-11 \end{array} \right\}$ 2 高井久仁子</p> <p>松本 明美 0 $\left\{ \begin{array}{l} 4-11 \\ 1-11 \end{array} \right\}$ 2 杉山 紀子</p>
<p>G11 新潟 3 - 0 福岡</p> <p>東理 聡子 2 $\left\{ \begin{array}{l} 15-6 \\ 15-5 \end{array} \right\}$ 0 大森 弘子 中村 桂子</p> <p>佐野 純代 2 $\left\{ \begin{array}{l} 11-5 \\ 11-1 \end{array} \right\}$ 0 林 千絵</p> <p>藤井 直子 2 $\left\{ \begin{array}{l} 11-5 \\ 11-0 \end{array} \right\}$ 0 岡本 麻子</p>	<p>G15 京都 3 - 0 秋田</p> <p>山田 尚代 2 $\left\{ \begin{array}{l} 15-4 \\ 15-2 \end{array} \right\}$ 0 古仲千佳子 宮下 由紀</p> <p>小島 千里 2 $\left\{ \begin{array}{l} 11-5 \\ 12-10 \end{array} \right\}$ 0 斎藤 純子</p> <p>山口 真理 2 $\left\{ \begin{array}{l} 11-6 \\ 11-2 \end{array} \right\}$ 0 斎藤ユミ子</p>
<p>G12 千葉 1 - 2 大阪</p> <p>小林 敬子 0 $\left\{ \begin{array}{l} 3-15 \\ 8-15 \end{array} \right\}$ 2 植田日出子 田中 静代</p> <p>佐藤 浩子 0 $\left\{ \begin{array}{l} 0-11 \\ 2-11 \end{array} \right\}$ 2 北田スミ子</p> <p>上久保美恵子 2 $\left\{ \begin{array}{l} 11-5 \\ 11-0 \end{array} \right\}$ 0 田中かをる</p>	<p>G16 栃木 0 - 3 滋賀</p> <p>山菅 裕子 0 $\left\{ \begin{array}{l} 9-15 \\ 2-15 \end{array} \right\}$ 2 青山 寿美 大島喜代子</p> <p>縄田 結花 0 $\left\{ \begin{array}{l} 2-11 \\ 3-11 \end{array} \right\}$ 2 西村美千代</p> <p>浜野 町子 0 $\left\{ \begin{array}{l} 5-11 \\ 2-11 \end{array} \right\}$ 2 岩見 洋子</p>

<p>G17 山形 2-1 岡山</p> <p>阿部 礼子 1 $\left\{ \begin{array}{l} 15-12 \\ 3-15 \\ 13-15 \end{array} \right\}$ 2 中川智恵美 長山 成子</p> <p>佐藤利美子 2 $\left\{ \begin{array}{l} 12-10 \\ 11-4 \end{array} \right\}$ 0 原田 美和</p> <p>佐藤栄美子 2 $\left\{ \begin{array}{l} 7-11 \\ 11-5 \\ 11-1 \end{array} \right\}$ 1 天野 裕代</p>	<p>G21 熊本 2-0 東京</p> <p>高峰 和子 2 $\left\{ \begin{array}{l} 15-3 \\ 15-2 \end{array} \right\}$ 0 星 美恵子 中村 朱実</p> <p>川添 安代 2 $\left\{ \begin{array}{l} 11-4 \\ 11-0 \end{array} \right\}$ 0 山崎美賀子</p>
<p>G18 石川 3-0 兵庫</p> <p>相原みさお 2 $\left\{ \begin{array}{l} 15-6 \\ 15-8 \end{array} \right\}$ 0 原田 純子 脇田 るみ</p> <p>小路 和代 2 $\left\{ \begin{array}{l} 12-10 \\ 4-11 \\ 11-5 \end{array} \right\}$ 1 宮前 結花</p> <p>長谷川美奈子 2 $\left\{ \begin{array}{l} 11-4 \\ 11-6 \end{array} \right\}$ 0 宮園 由美</p>	<p>G22 高知 0-2 茨城</p> <p>前田 道代 0 $\left\{ \begin{array}{l} 4-15 \\ 2-15 \end{array} \right\}$ 2 皆川 恵美 小角 裕子</p> <p>高嶋 芳香 0 $\left\{ \begin{array}{l} 7-11 \\ 5-11 \end{array} \right\}$ 2 岡本はるみ</p>
<p>G19 愛知 0-3 徳島</p> <p>山本真名美 0 $\left\{ \begin{array}{l} 3-15 \\ 6-15 \end{array} \right\}$ 2 増金 敏江 林 由記</p> <p>柄沢まなみ 1 $\left\{ \begin{array}{l} 11-3 \\ 8-11 \\ 2-11 \end{array} \right\}$ 2 秋田うた子</p> <p>石田美也子 0 $\left\{ \begin{array}{l} 6-11 \\ 3-11 \end{array} \right\}$ 2 蔵田 明子</p>	<p>G23 香川 2-1 宮城(A)</p> <p>磯崎 由理 0 $\left\{ \begin{array}{l} 11-15 \\ 15-17 \end{array} \right\}$ 2 西本 秀子 磯崎小百合</p> <p>生田 美穂 2 $\left\{ \begin{array}{l} 11-9 \\ 12-10 \end{array} \right\}$ 0 高橋 康子</p> <p>大谷 礼子 2 $\left\{ \begin{array}{l} 11-3 \\ 11-3 \end{array} \right\}$ 0 黒沢由里子</p>
<p>G20 埼玉 3-0 北海道</p> <p>服部久美子 2 $\left\{ \begin{array}{l} 15-4 \\ 15-9 \end{array} \right\}$ 0 厚谷かしみ 葛西 智子</p> <p>斎藤 悦子 2 $\left\{ \begin{array}{l} 11-7 \\ 11-8 \end{array} \right\}$ 0 小林 里香</p> <p>伊東 望 2 $\left\{ \begin{array}{l} 11-1 \\ 11-0 \end{array} \right\}$ 0 竹川さより</p>	<p>G24 新潟 0-2 大阪</p> <p>東理 聡子 0 $\left\{ \begin{array}{l} 0-15 \\ 0-15 \end{array} \right\}$ 2 植田日出子 中村 桂子</p> <p>佐野 純代 0 $\left\{ \begin{array}{l} 3-11 \\ 3-11 \end{array} \right\}$ 2 北田スミ子</p>

<p>G 25 福井 2 - 0 神奈川</p> <p>北山 絹代 2 $\left\{ \begin{array}{l} 15 - 4 \\ 15 - 4 \end{array} \right\}$ 0 及川 栄子 蓑輪 昭代 2 $\left\{ \begin{array}{l} 15 - 4 \\ 15 - 4 \end{array} \right\}$ 0 杉山 紀子</p> <p>竹内 雅恵 2 $\left\{ \begin{array}{l} 11 - 0 \\ 12 - 11 \end{array} \right\}$ 0 高井久仁子</p>	<p>G 29 熊本 2 - 0 茨城</p> <p>高峰 和子 2 $\left\{ \begin{array}{l} 15 - 2 \\ 13 - 15 \\ 15 - 11 \end{array} \right\}$ 1 皆川 恵美 中村 朱実 2 $\left\{ \begin{array}{l} 15 - 2 \\ 13 - 15 \\ 15 - 11 \end{array} \right\}$ 1 酒寄 敦子</p> <p>川添 安代 2 $\left\{ \begin{array}{l} 11 - 9 \\ 11 - 5 \end{array} \right\}$ 0 岡本はるみ</p>
<p>G 26 京都 0 - 2 滋賀</p> <p>大倉 礼子 0 $\left\{ \begin{array}{l} 0 - 15 \\ 0 - 15 \end{array} \right\}$ 2 青山 寿美 杉本真理子 0 $\left\{ \begin{array}{l} 0 - 15 \\ 0 - 15 \end{array} \right\}$ 2 倉見 安世</p> <p>山田 尚代 0 $\left\{ \begin{array}{l} 0 - 11 \\ 1 - 11 \end{array} \right\}$ 2 岩見 洋子</p>	<p>G 30 香川 0 - 2 大阪</p> <p>武内 典子 0 $\left\{ \begin{array}{l} 6 - 15 \\ 0 - 15 \end{array} \right\}$ 2 植田日出子 横山佳代子 0 $\left\{ \begin{array}{l} 6 - 15 \\ 0 - 15 \end{array} \right\}$ 2 松田 全代</p> <p>生田 美穂 0 $\left\{ \begin{array}{l} 1 - 11 \\ 1 - 11 \end{array} \right\}$ 2 北田スミ子</p>
<p>G 27 山形 0 - 2 石川</p> <p>泉 千秋 0 $\left\{ \begin{array}{l} 4 - 15 \\ 8 - 15 \end{array} \right\}$ 2 相原みさお 斎藤美津子 0 $\left\{ \begin{array}{l} 4 - 15 \\ 8 - 15 \end{array} \right\}$ 2 脇田 るみ</p> <p>佐藤利美子 0 $\left\{ \begin{array}{l} 2 - 11 \\ 6 - 11 \end{array} \right\}$ 2 長谷川美奈子</p>	<p>G 31 福井 0 - 2 滋賀</p> <p>北山 絹代 0 $\left\{ \begin{array}{l} 11 - 15 \\ 4 - 15 \end{array} \right\}$ 2 青山 寿美 蓑輪 昭代 0 $\left\{ \begin{array}{l} 11 - 15 \\ 4 - 15 \end{array} \right\}$ 2 倉見 安世</p> <p>南 圭子 0 $\left\{ \begin{array}{l} 6 - 11 \\ 4 - 11 \end{array} \right\}$ 2 西村美千代</p>
<p>G 28 徳島 0 - 2 埼玉</p> <p>増金 敏江 0 $\left\{ \begin{array}{l} 2 - 15 \\ 9 - 15 \end{array} \right\}$ 2 葛西 智子 泉 和子 0 $\left\{ \begin{array}{l} 2 - 15 \\ 9 - 15 \end{array} \right\}$ 2 伊東 望</p> <p>蔵田 明子 0 $\left\{ \begin{array}{l} 3 - 11 \\ 0 - 11 \end{array} \right\}$ 2 斎藤 悦子</p>	<p>G 32 石川 1 - 2 埼玉</p> <p>相原みさお 2 $\left\{ \begin{array}{l} 18 - 14 \\ 15 - 10 \end{array} \right\}$ 0 葛西 智子 脇田 るみ 2 $\left\{ \begin{array}{l} 18 - 14 \\ 15 - 10 \end{array} \right\}$ 0 伊東 望</p> <p>長谷川美奈子 0 $\left\{ \begin{array}{l} 3 - 11 \\ 7 - 11 \end{array} \right\}$ 2 斎藤 悦子</p> <p>小路 和代 0 $\left\{ \begin{array}{l} 0 - 11 \\ 4 - 11 \end{array} \right\}$ 2 服部久美子</p>

G33 熊本 0 - 2 大阪

高峰 和子 1 $\left\{ \begin{array}{l} 13-15 \\ 15-13 \\ 0-15 \end{array} \right\}$ 2 植田日出子
中村 朱実

松田 全代

川添 安代 0 $\left\{ \begin{array}{l} 5-11 \\ 8-11 \end{array} \right\}$ 2 北田スミ子

G34 滋賀 2 - 1 埼玉

青山 寿美 2 $\left\{ \begin{array}{l} 15-10 \\ 15-12 \end{array} \right\}$ 0 斎藤 悦子
倉見 安世

葛西 智子

西村美千代 1 $\left\{ \begin{array}{l} 10-12 \\ 11-8 \\ 3-11 \end{array} \right\}$ 2 服部久美子

岩見 洋子 2 $\left\{ \begin{array}{l} 4-11 \\ 11-7 \\ 11-2 \end{array} \right\}$ 1 伊東 望

G35 大阪 1 - 2 滋賀

植田日出子 1 $\left\{ \begin{array}{l} 6-15 \\ 15-8 \\ 11-15 \end{array} \right\}$ 2 青山 寿美
松田 全代

倉見 安世

北田スミ子 2 $\left\{ \begin{array}{l} 11-0 \\ 11-0 \end{array} \right\}$ 0 西村美千代

大関恵津子 0 $\left\{ \begin{array}{l} 2-11 \\ 2-11 \end{array} \right\}$ 2 岩見 洋子

		類大	Σ	0	本理	理由
牛乳	出乳	Σ	$\begin{pmatrix} 21 & 0 \\ 21 & 0 \\ 21 & 0 \end{pmatrix}$	1	出乳	理由
牛乳	出乳	Σ	$\begin{pmatrix} 11 & 0 \\ 11 & 0 \end{pmatrix}$	0	出乳	理由
類大 1-1-Σ 理由 理由						
牛乳	出乳	Σ	$\begin{pmatrix} 21 & 0 \\ 21 & 0 \end{pmatrix}$	Σ	出乳	理由
牛乳	出乳	Σ	$\begin{pmatrix} 21 & 0 \\ 21 & 0 \end{pmatrix}$	Σ	出乳	理由
牛乳	出乳	Σ	$\begin{pmatrix} 21 & 0 \\ 21 & 0 \end{pmatrix}$	1	出乳	理由
牛乳	出乳	Σ	$\begin{pmatrix} 11 & 0 \\ 11 & 0 \end{pmatrix}$	0	出乳	理由
理由 Σ-1 類大 理由						
牛乳	出乳	Σ	$\begin{pmatrix} 21 & 0 \\ 21 & 0 \end{pmatrix}$	1	出乳	理由
牛乳	出乳	Σ	$\begin{pmatrix} 21 & 0 \\ 21 & 0 \end{pmatrix}$	1	出乳	理由
牛乳	出乳	Σ	$\begin{pmatrix} 21 & 0 \\ 21 & 0 \end{pmatrix}$	Σ	出乳	理由
牛乳	出乳	Σ	$\begin{pmatrix} 11 & 0 \\ 11 & 0 \end{pmatrix}$	0	出乳	理由